



Öffnungszeiten der Amtsverwaltung
Mo., Di., Do. u. Fr.: 8:00 bis 12:00 Uhr
Mi. geschlossen
Do.: 14:00 bis 18:00 Uhr
und nach Vereinbarung
Nebenstelle Owschlag
Mo.: 15:30 bis 17:30 Uhr
Mi.: 9:00 bis 11:30 Uhr
☎: 0 43 56 / 99 49 – 0 ☎: - 7000

Auskunft erteilt: Herr Wulf
FD III Ordnungs- Bau- und Sozialverwaltung
☎: 0 43 56 / 99 49 - 323 ☎: - 7000
✉: wulf@amt-huettener-berge.de
🌐: www.amt-huettener-berge.de
Verwaltungsstelle Groß Wittensee
Schulberg 6, Neubau

Az: 621.41 / 323 / 487692

(Aktenzeichen im Antwortschreiben bitte angeben)

Ihr Zeichen:

Ihre Nachricht vom:

Groß Wittensee, 04.04.2025

Bekanntmachung

Betr.: Aufstellung des vorhabenbezogenen Bebauungsplanes Nr. 24 „Solarpark Borgstedtfelde“ der Gemeinde Borgstedt

Die Gemeindevertretung der Gemeinde Borgstedt hat in ihrer Sitzung am 13.02.2025 beschlossen, den vorhabenbezogenen Bebauungsplan Nr. 24 „Solarpark Borgstedtfelde“ der Gemeinde Borgstedt

„für den Bereich westlich des Wiesenredders, nördlich des Rickerter Weges sowie östlich der Ortslage Rickert“

(siehe Übersichtskarte)

aufzustellen.

Dieser Beschluss wird hiermit bekannt gemacht.

Ascheffel, den 04.04.2025

Im Auftrag

Wulf



ausgehängt am: 09.04.2025

abzunehmen am: 17.04.2025

abgenommen am:



Übersichtskarte

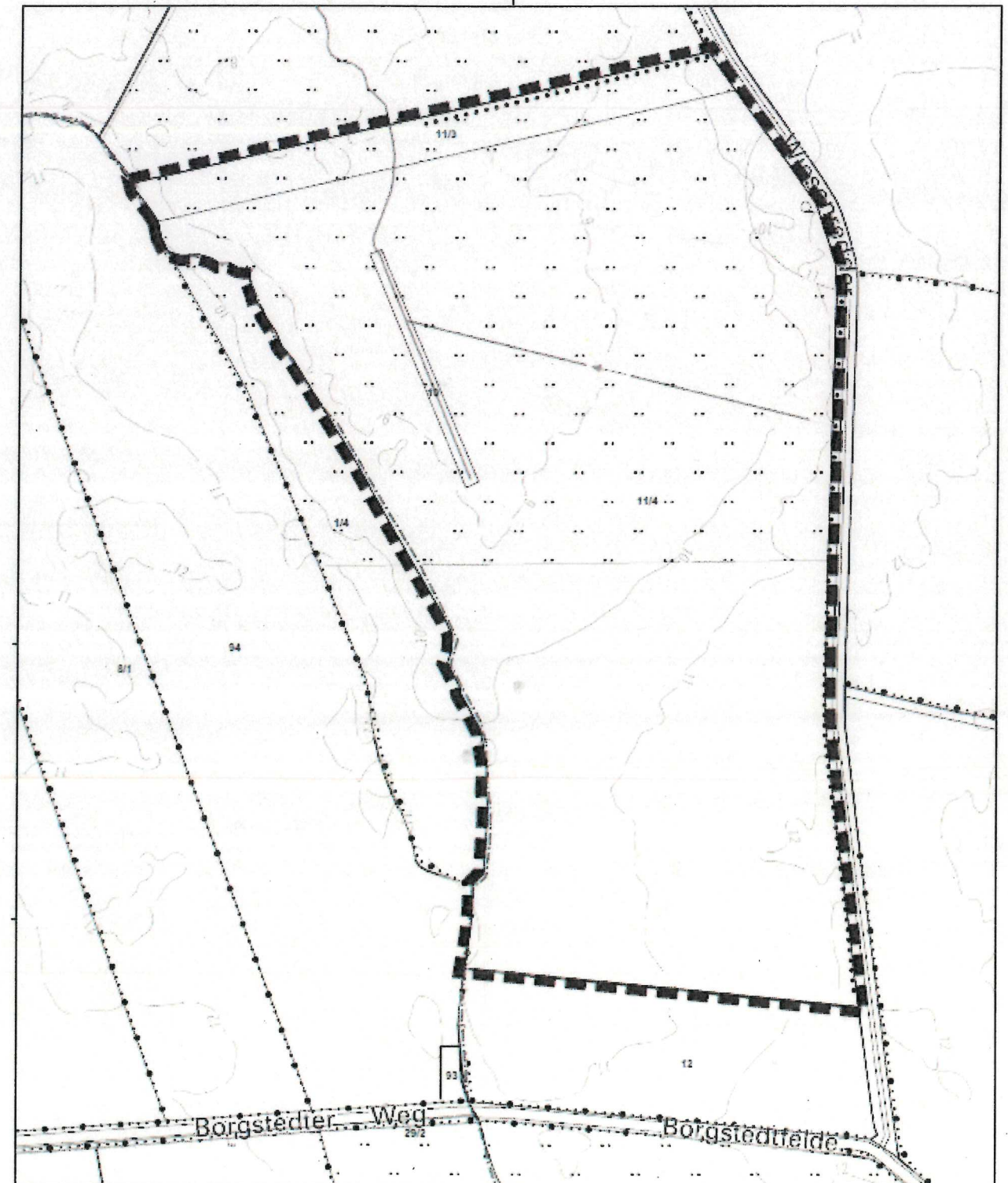

Geltungsbereich



Maßstab 1 : 2000

Bebauungsplan Nr. 24 der Gemeinde Borgstedt

Seitendatum 23.10.2024

B2K B2K Kühle-Koerner PartG mbB
Schiefweg 10, 24105 Kiel
Tel. +49 431 596 746 20
info@b2k.de • www.b2k.de